



## **Apêndices**

Apêndice 1. Espacialização das nascentes visitadas no Córrego Baixote. (Fonte: Image: 2013 © DigitalGlobe – extraída do Google Earth. Data da imagem 2011).

Apêndice 2. Tabela com as principais características das nascentes visitadas e técnicas de recuperação indicadas.

Apêndice 3. Espacialização das áreas de preservação permanentes visitadas. (Fonte: Image: 2013 © DigitalGlobe – extraída do Google Earth. Data da imagem 2012).

Apêndice 4 Tabela com as principais características dos trechos (APPs) visitados e técnicas de recuperação indicadas.

Apêndice 1. Espacialização das nascentes visitadas no Córrego Baixote. (Fonte: Image: 2013 © DigitalGlobe – extraída do Google Earth. Data da imagem 2011).

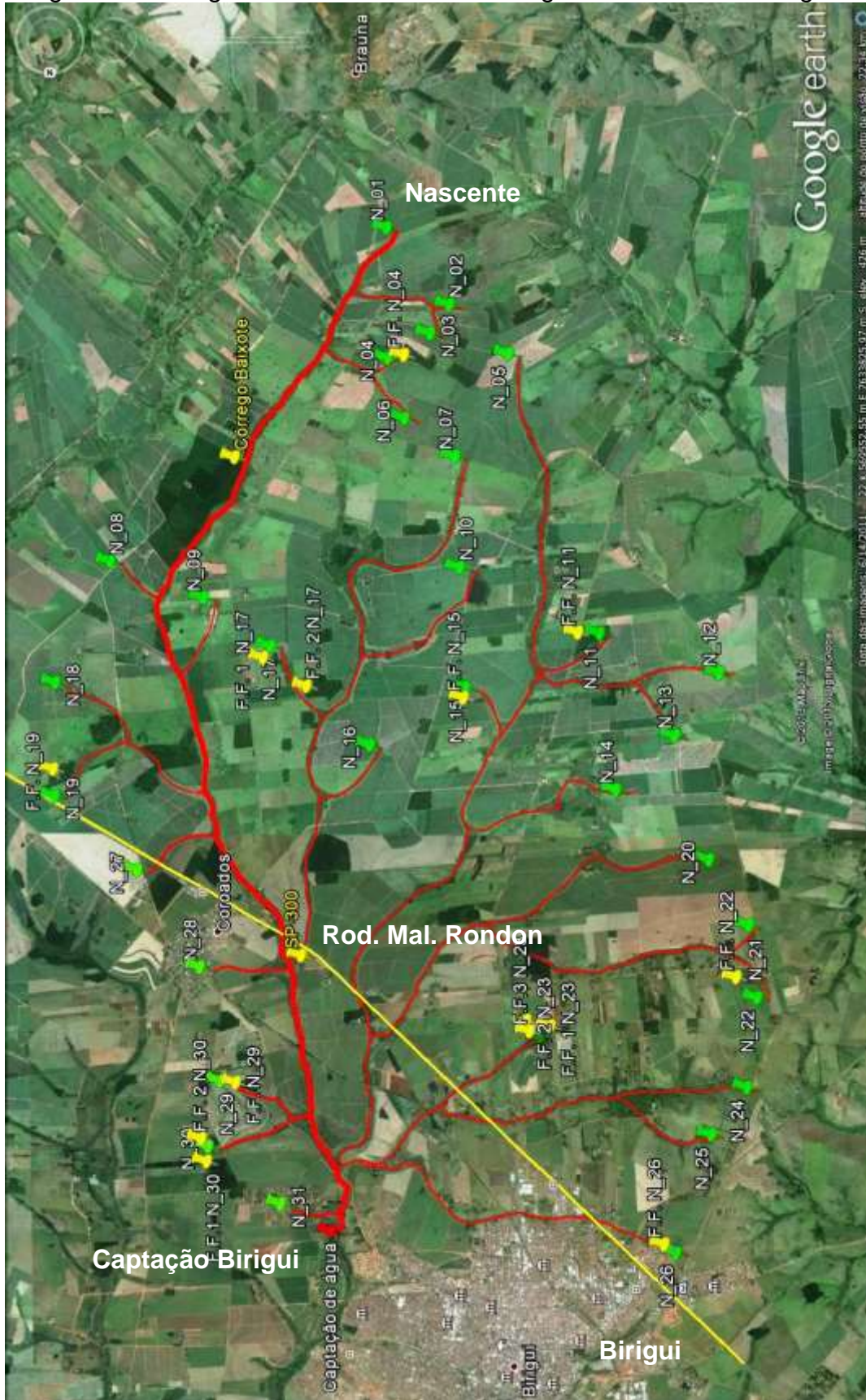

## Apêndice 2. Tabela com as principais características das nascentes visitadas e técnicas de recuperação indicadas. (Continua)

Nascente	Localização	Situação Ambiental	Fragmento florestal próximo a nascente	Espécies invasoras (Gramíneas)		Processo erosivo		Animais na APP (bovinos, equinos)		Uso do solo no entorno	Presença de lagos abaixo da nascente	Plântio total com cercamento		Enriquecimento com até 500 mudas/nha e cercamento total		Enriquecimento com até 500 mudas/nha e mudança do cercamento		Controle de espécies vegetais invasoras		Implantação de terraceamento permanente acima da cabeceira		Mudança de estradas de serviços junto à cabeceira		Correção das erosões			
				SIM	NÃO	SIM	NÃO	SIM	NÃO			SIM	NÃO	SIM	NÃO	SIM	NÃO	SIM	NÃO	SIM	NÃO	SIM	NÃO	SIM	NÃO	SIM	NÃO
1	570163,23 m E 7625361,17 m S	Perturbada	NÃO	X	X	X	X	Canavieira e Pastagem	X										X	X				X			
2	569051,75 m E 7626783,52 m S	Degradada	NÃO	X	X	X	X	Canavieira e Pastagem	X			X							X	X				X			
3	569406,02 m E 7627287,80 m S	Degradada	NÃO	X	X	X	X	Canavieira e Pastagem	X			X							X	X				X			
4	570173,04 m E 7627704,78 m S	Perturbada	SIM 569885,30 m E 7627657,09 m S	X	X	X	X	Canavieira e Pastagem	X				X						X	X				X			
5	566007,24 m E 7627686,49 m S	Degradada	NÃO	X	X	X	X	Canavieira e Pastagem	X			X							X	X				X			
6	569889,32 m E 7628794,42 m S	Degradada	NÃO	X	X	X	X	Canavieira	X			X							X	X				X			
7	566988,12 m E 7629494,57 m S	Degradada	NÃO	X	X	X	X	Canavieira	X			X							X	X				X			
8	575315,23 m E 7631245,87 m S	Degradada	NÃO	X	X	X	X	Canavieira e Pastagem	X				X						X	X				X			
9	573608,23 m E 7631936,26 m S	Degradada	NÃO	X	X	X	X	Canavieira e Pastagem	X			X							X	X				X			
10	566937,99 m E 7631476,17 m S	Degradada	NÃO	X	X	X	X	Canavieira	X			X							X	X				X			

## Apêndice 2. Tabela com as principais características das nascentes visitadas e técnicas de recuperação indicadas. (Continuação)

Nascente		Principais características										Técnica de recuperação indicada																
		Localização	Situação Ambiental	Fragmento florestal próximo a nascente	Espécies invasoras (Gramíneas)		Processo erosivo		Animais na APP (bovinos, equinos)		Uso do solo no entorno	Presença de lagoa abaixo da nascente		Plântio total com cercamento		Enriquecimento com até 500 mudas/ha e cercamento total		Enriquecimento com até 500 mudas/ha e mudança do cercamento		Controle de espécies vegetais invasoras		Implantação de terraço permanente acima da cabeceira		Mudança de estradas de serviços junto à cabeceira		Correção das erosões		
					SIM	NÃO	SIM	NÃO	SIM	NÃO		SIM	NÃO	SIM	NÃO	SIM	NÃO	SIM	NÃO	SIM	NÃO	SIM	NÃO	SIM	NÃO	SIM	NÃO	SIM
11	566440,09 m E 7632702,29 m S	Degradada	SIM 566828,31 m E 7632679,94 m S	X		X		X		Canavieicultura	X		X				X				X				X			X
12	564337,80 m E 7633443,99 m S	Degradada	NÃO	X		X		X		Canavieicultura e Pastagem	X						X				X				X			X
13	565136,88 m E 7634542,12 m S	Degradada	NÃO	X		X		X		Canavieicultura e Pastagem	X		X				X				X				X			X
14	566191,21 m E 7635495,29 m S	Degradada	NÃO	X		X		X		Canavieicultura e Pastagem	X		X				X				X				X			X
15	568861,99 m E 7636363,46 m S	Degradada	SIM 568899,66 m E 7633814,94 m S	X		X		X		Canavieicultura e Pastagem	X		X				X				X				X			X
16	570603,50 m E 7634640,59 m S	Degradada	NÃO	X		X		X		Canavieicultura e Pastagem	X		X				X				X				X			X
17	572390,21 m E 7632828,00 m S	Degradada	SIM (1) 572530,34 m E 7633039,29 m S (2) 571744,14 m E 7633561,50 m S	X		X		X		Canavieicultura e Pastagem	X		X				X				X				X			X
18	576365,38 m E 7633460,74 m S	Degradada	NÃO	X		X		X		Canavieicultura e Pastagem	X		X				X				X				X			X
19	576402,85 m E 7635496,67 m S	Degradada	SIM 576430,07 m E 7635005,98 m S	X		X		X		Canavieicultura e Pastagem	X		X				X				X				X			X
20	564561,00 m E 7636749,00 m S	Degradada	NÃO	X		X		X		Canavieicultura e Pastagem	X		X				X				X				X			X
21	563880,26 m E 7637909,06 m S	Degradada	NÃO	X		X		X		Canavieicultura e Pastagem	X		X				X				X				X			X

## Apêndice 2. Tabela com as principais características das nascentes visitadas e técnicas de recuperação indicadas. (Conclusão)

Síntese das informações ambientais das nascentes visitadas no Córrego Baixote, Birigui, SP																		
Nascente	Localização	Situação Ambiental	Fragmento florestal próximo a nascente	Espécies invasoras (Gramíneas)		Processo erosivo		Animais na APP (bovinos, equinos)		Uso do solo no entorno	Presença de lagos abaixo da nascente		Técnica de recuperação indicada					
				SIM	NÃO	SIM	NÃO	SIM	NÃO		SIM	NÃO	SIM	NÃO	SIM	NÃO	SIM	NÃO
				Plantio total com cercamento		Enriquecimento com até 500 mudas/ha e cercamento total		Enriquecimento com até 500 mudas/ha e mudança do cercamento			Controle de espécies vegetais invasoras		Implantação de terraço permanente acima da cabeceira		Mudança de estradas de serviços junto à cabeceira		Correção das erosões	
22	563748,21 m E 7639193,10 m S	Degradada	SIM 564113,29 m E 7638831,94 m S	X		X		X		Canavieultura e Pastagem	X		X		X		X	
23	567629,00 m E 7639908,00 m S	Degradada	SIM (1) 567425,48 m E 7639702,30 m S (2) 567856,40 m E 7639800,15 m S (3) 567793,05 m E 7639793,88 m S	X		X		X		Canavieultura e Pastagem	X		X		X		X	
24	563949,84 m E 7640783,94 m S	Degradada	NÃO			X			X	Canavieultura e Pastagem	X				X		X	
25	564594,05 m E 7641628,82 m S	Degradada	NÃO			X		X		Pastagem	X				X		X	
26	565239,80 m E 7643717,94 m S	Degradada	SIM 565452,92 m E 7643573,08 m S	X		X			X	Pastagem	X				X		X	
27	574856,00 m E 7636830,00 m S	Degradada	NÃO			X		X		Canavieultura e Pastagem	X				X		X	
28	573721,00 m E 7638526,00 m S	Degradada	NÃO			X		X		Pastagem	X				X		X	
29	573399,00 m E 7640702,00 m S	Degradada	SIM 573141,55 m E 7640720,20 m S	X		X		X		Agricultura e Pastagem	X				X		X	
30	573577,27 m E 7641845,28 m S	Degradada	SIM (1) 573696,96 m E 7642148,17 m S (2) 573788,37 m E 7641732,44 m S	X		X		X		Agricultura e Pastagem	X				X		X	
31	572351,00 m E 7642911,00 m S	Degradada	NÃO			X		X		Área Urbana e Pastagem	X				X		X	

Apêndice 3. Espacialização das áreas de preservação permanentes visitadas. (Fonte: Image: 2013 © DigitalGlobe – extraída do Google Earth. Data da imagem 2012).





Apêndice 4 Tabela com as principais características dos trechos (APPs) visitados e técnicas de recuperação indicadas.

Trecho		Síntese das informações das APPs dos trechos visitados no Córrego Baixote, Birigui, SP																							
		Principais características																							
		Identificação	Localização	Situação ambiental	Distância aproximada entre os trechos (metro linear)	Fragmento florestal próximo a APP	Espécies invasoras (Gramíneas)		Processo erosivo na APP		Animais na APP (bovinos, equinos)		Uso do solo no entorno	Presença de laçoa no trecho		Planto total com cercamento		Enriquecimento com até 500 mudas nativas e cercamento total		Controle de espécies vegetais invasoras		Mudança de estradas de serviços junto ao córrego		Correção das erosões	
SIM	NÃO						SIM	NÃO	SIM	NÃO	SIM	NÃO		SIM	NÃO	SIM	NÃO	SIM	NÃO	SIM	NÃO	SIM	NÃO	SIM	NÃO
1	A	570224,98 m E	Degradado	1.100	NÃO	X		X			Canavieicultura	X											X		
	B	7626155,91 m S																							
2	B	570851,90 m E	Degradado	4.750	SIM	X		X		X	Canavieicultura	X													
		7626155,91 m S																							
	C	573246,00 m E																							
3	C	573246,00 m E	Degradado	2.650	NÃO	X		X		X	Canavieicultura		X												
	D	7630139,23 m S																							
4	D	574664,68 m E	Degradado	1.350	SIM	X		X		X	Canavieicultura	X													
	E	7632147,28 m S																							
		574222,51 m E																							
5	E	574222,51 m E	Degradado	4.400	SIM	X		X		X	Canavieicultura	X													
	F	7633296,76 m S																							
6	F	572985,59 m E	Perturbado	950	SIM	X		X		X	Canavieicultura	X													
	G	7637165,00 m S																							
7	G	572522,13 m E	Degradado	6.200	NÃO	X		X		X	Canavieicultura	X													
	H	7637862,84 m S																							
				Total (extensão aproximada em metros lineares)																					
				21.400																					